

T.C.  
KDZ. EREĞLİ BELEDİYESİ  
İMAR VE ŞEHİRCİLİK MÜDÜRLÜĞÜ

Adres Mustafa Coşuk

Sayı: 0.87 Gün: 22/02/2010

Tarihli dilekçenize karşılık

Amme hizmetine ayırma ve birleştirmeye Programdadır  
Ayrılmış sahadır.  Tabii sahadır.  Program dışıdır  
Not:a) Projeler imar talimatnamesine uygun olarak yapılacaktır.  
b) Ruhsat için proje ile müracat edildiği zaman tapudan alınacak röperli kroki ibraz edilecektir.  
c) İmar durumu evrağı 1 yıl geçerlidir.  
d) Temel harfiyatı DERGAZ denetiminde yapılacaktır.

A - İskan sahasındadır.   
 B - Meskun sahasındadır.   
C - İnkişaf sahasındadır.   
D - Mücavir sahasındadır.   
E - Kotundadır.   
F - Sanayi sahasındadır.   
G - Maden im. sahasındadır.

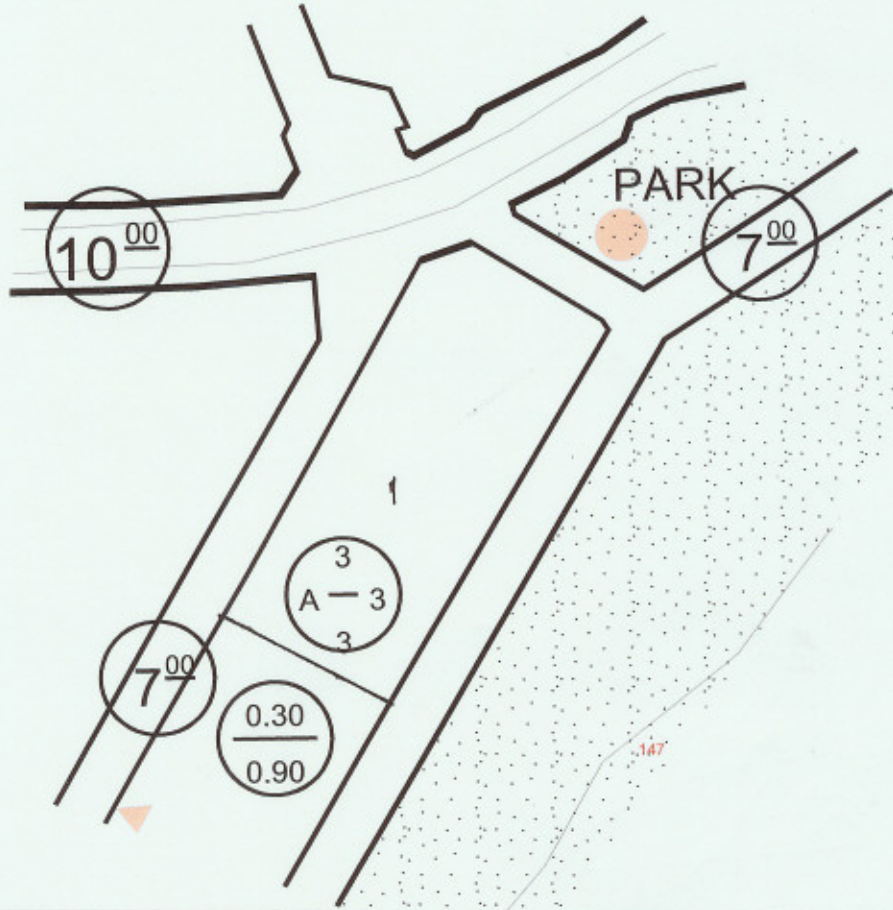

İmar parseline dönüşmesi .....  
Çıkmalar İmar Yön. 36. Mad. tabidir.  
İnşaat taban alanı % 30 fazla olamaz  
Tarihi eser ile ilişkisi ..YOK.....  
Tadilat ile ilişkisi.....  
Askeri saha ile ilişkisi.....

Bina yüksekliği : 3 KAT  
Bina derinliği : KROKİDE  
Ön bahçe mesafesi : 3.00 m  
Komşu mesafesi : 3.00 m  
Arka bahçe mesafesi : KROKİDE  
Mahalle : UZUNMEHMET  
Sokağı :

İnşaat nizamı : AYRIK  
Çatı eğimi : % 33  
İmar şartları: Cephe : KROKİDE  
Saha : ARSA  
İmar planı Ölçek : 1/1000  
Tasdik Tarihi : 29.03.1990  
Gayrimenkul cinsi : M2 -

Kadastro	Pafta	Ada	Parsel	Kapı	İmar	PAFTA	Tasdik Tarihi
	<u>226824 bca</u>			1154	0		<u>15M1</u>

İş bu imar durumunun uygun olduğunu  
Tasdik ve imza ederim  
İmar durumunu çizen 22/02/2010

Adı Soyadı ÖZLEM AYDEMİR  
İmza HRT.KAD.TEKNIKERİ

Kontrol Eden  
İmar ve Şhr. Büro şefi  
Adı Soyadı SMAIL YALÇIN  
İmza HRT.TEK.ELM

İş bu imar durumunun uygun olduğunu  
Tasdik ve imza ederim

22.02/2010  
İmar ve Şehircilik Müdürü V.  
Adı Soyadı HAKAN DUYŞAK  
İmza HARİTA MÜHENDİSİ